

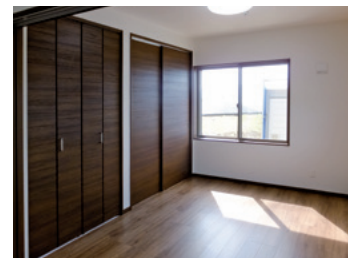

新築一戸建て住宅「杜の家」外観。



3枚連動引戸を開ければ、広々空間の洋室。



広いウォークインクローゼット完備の寝室。

人気のエリア
第3街区に

新築一戸建て住宅「杜の家」完成！
完成見学会開催中！



リビング・ダイニングから耳納連山が一望。



ビルトインタイプのIHクッキングヒーターが施されたキッチン。



リビング・洋室・廊下にも、たっぷりの収納スペース。



全身鏡付きの上質なエントランスホール。



明るく、ゆったりしたバスルーム。



使い勝手と清潔感がいいトイレ。

販売
価格

1,998万円(消費税込)

土地、建物、外構費含む

《物件概要》

- 2LDK・木造・平屋建 ●敷地面積:239.26㎡(72.37坪)
- 建物面積:77.84㎡(23.54坪) ●公共下水道完備(朝倉市)
- 省令準耐火構造・フラット35対応

詳しい資料、図面をご希望の方は営業担当までご連絡ください。

お問い合わせ・資料請求 美奈宜の杜販売センター フリーダイヤル ☎ 0120-005-337

入居者に新たな生き甲斐を提案する 住宅型有料老人ホーム「筑前 梨ノ木城」

朝倉市にて数多くの介護・福祉・医療施設を運営している「社会福祉法人寿泉会」が新たに住宅型有料老人ホームをオープンしました。その充実の設備と画期的な運営方針をご紹介します。

2016年8月、筑紫平野を一望する緑豊かな高台に、新施設、住宅型有料老人ホーム「筑前 梨ノ木城」がオープンしました。約1万坪という広大な敷地に建つ3階建てで全68室。1階と3階が自立の方の居室、2階が要介護1〜2の方の居室に分かれています。

また、天然温泉や多目的室をいくつも備えた広いデイサービス「Take・Take(てく・てく)ヒルズ」を併設し、入居者の方が囲碁、将棋、ダーツ、カラオケ、マシン運動など多彩なプログラムからタッチパネルで「自分で」「自由に」参加したいデイサービスを选べるシステムを整えています。

さらに、施設長の稲葉裕介さんは、お元氣な自立入居者の方と同施設で活躍して欲しいと考えているそうです。例えば、ホームヘルパーの資格を取得してもらって施設内の要介護の方をサポートしていただく、調理や草むしりなど施設の様々な仕事をお手伝いいただく、または、ボランティア

としてデイサービスで自分の趣味や特技を地域の方々に教えていただく等々。リタイア後に失ってしまいがちな、「働きたい」「責任を持つ喜び」「教える喜び」を得る機会をご提供することで、入居者の方々の第二の人生を応援し、健康寿命をのばしていただくことを目指しています。

「まさに寮のイメージで、部屋には『寝に帰るだけ』の生活が理想です。このような運営方針を理解し、ご賛同いただける方にご入居いただければ幸いです」と稲葉さん。

その他、フロアごとに異なるインテリアイメージ、カラフルで元氣が出る壁やドアの色、座りやすい高さに整えられた椅子など、細部にまでこだわり抜いて設計された暮らしやすさと広々とした造りは、実際に訪れてみるとわからないもの。興味を持たれた方は、お電話でご予約の上、ぜひ一度、見学されることをおすすめします。有料で宿泊やデイサービスの体験もできます。



住宅型有料老人ホーム「筑前 梨ノ木城」

福岡県朝倉郡筑前町弥永字梨木城1709-1

◆電話/0946-22-3939 ◆入居の要件/おおむね60歳以上の方(入居対象者:自立~要介護2) ◆居室概要/全68室(うち2人部屋4室) ◆居室設備/冷暖房完備、温便座付きトイレ、照明、洗面流し台、火災報知機、ナースコール、クローゼット、テレビ回線、南側バルコニー(2人部屋はさらにミニキッチン、ウォークインクローゼット、靴箱付き) ◆共用設備/ロビー、談話室、食堂、浴室、ランドリー、多目的室、FreeWiFi ◆アクセス/天神北ICから車で約45分、西鉄甘木駅から車で約10分

【1ヵ月利用料金(一例)/141,000円】

内訳:家賃60,000円+管理費42,000円+食費30,000円+厨房維持費9,000円

●管理費:建物及び付帯施設共用部分の維持管理費、ランドリー費、人件費、共用部分の清掃・光熱費・備品・日用消耗品 ※居室電気代は使用した分の支払いとなります。 ●食費:朝、昼、夕(1日1,000円) ●厨房維持費:厨房維持費・厨房人件費 ※家賃は1F南側個室の料金です。居室タイプにより様々な家賃の設定がございます。 ※入居時費用(敷金)は家賃の6ヵ月分。例えば上記居室の場合は360,000円となります。



食事は食堂でいただくセルフ形式。地元の食材を活かした昔懐かしい和食を提供。



これだけの広さはなかなかないデイサービス。仕切って小スペースでの使用も可能。



デイサービスの多目的室のひとつ、カラオケルームも上品でシックなイメージ。



大きくとられた窓から田園風景を望み、露天気分が満喫できる共同浴室。



各フロアに入居者同士がコミュニケーションをとれる明るい談話室を設置。



二人部屋にはミニキッチンを設備。奥が寝室、手前がリビングルームを想定。

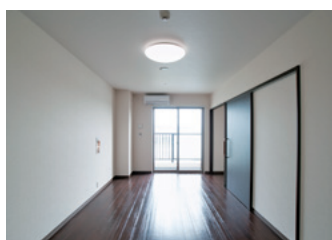

一人部屋の一例。ベッドとテーブル、タンク等の家具を置いてもゆとりの広さ。

5丁目の「メゾン・カレ」リニューアルオープン

今年3月、5丁目にオープンしたすてきなセレクトショップ「メゾン・カレ」が、10月1日にリニューアルオープンしました。

「メゾン・カレ」は、5丁目在住の徳永沙織さんが厳選した、ナチュラルでシックなお洋服が人気の小さなセレクトショップ。リニューアルを機にこだわりのスィーツや、洗練されたバッグ、アクセサリーなどの小物雑貨が充実し、ファッションだけでなく、生活

を楽しくしてくれる高感度なアイテムがそろいました。「なかでも、食器類は1960年代のメイドインジャパンのものを集めました。素朴な色

合いと使い心地の良い食器がそろっています。革のバッグは紙袋をモチーフにした、小粋な造りで、上質な材質がおすすめなんです。ぜひ手に取ってみてください」と、徳永さん。

これからのシーズンは、リースやフラワーオブジェなど

クリスマスやお正月にぴったりのアイテムも入荷予定。ぜひ一度覗いてみてください。

「メゾン・カレ」

朝倉市美奈宜の杜5-9-18

TEL0946-23-8804 駐車場あり

営業時間：土日月曜11:00～17:00

※火曜は要予約で営業

●Mail : maison.carre5918@gmail.com

●Instagram : hug_sii_nico

●Facebook : maison.carre.asakura

美奈宜の杜
周辺の
紅葉情報



秋月城下町 (黒門紅葉)



毎月第2・第4営業日は「レモンケーキ」の日。国産レモンを使った手作りレモンケーキが入荷します。



アクセサリーは熊本在住の作家さんの手づくりのもの。シックな色合いやかわいいデザインに釘付けです。



昭和の時代の食器類は、ほっこりした持ち心地が人気。グリーンガラス食器は、いまでは基調品です。



もちろん人気のピンテージのお洋服もいろいろ。アクセサリーは大人の女性にぴったりのものがかりです。

11月下旬頃
12月初旬頃

秋月の紅葉シーズン

場所 / 秋月
問合せ先 / あさくら観光協会
☎0946-24-6758

11月下旬頃
12月初旬頃

杷木柿山の紅葉

場所 / 杷木志波、久喜宮地区
問合せ先 / 道の駅インフォメーション
☎0946-62-0730

11月下旬頃
12月初旬頃

その他紅葉スポット

場所 / 朝倉市内各地
問合せ先 / あさくら観光協会
☎0946-24-6758



日替りランチ (1680円)。この日のメインは自家製豆腐とうきは産・流川蓮根のハンバーグ。小鉢は、旬の里芋と豚バラの煮物。漬物は、シェフの母の代からの糠床で漬けたもの。

からだがよるこぶ
やさしい味わいの自然食。
美しい棚田を眺めながら山道を抜けてたどりつく、森の中の一軒家レストランです。
オーナーシェフは、かつて、こ

旬の地元野菜や有機野菜など大地の力を感じる野菜をたっぷり用いたランチが好評。昔ながらの天然醸造の醤油や自家製味噌を使い、料理にはお砂糖を一切使用せずに食材そのものの甘みを引き出すなど、ひとつくちひとつくちをゆつくり噛みしめたくなる、深くやさしい味わいです。
11月は絶好の紅葉シーズン。店のすぐ脇にそびえる迫力の立神岩と紅葉の見事なコラボを眺めながらおいしい食事に舌鼓を打つ、とっておきの「癒しのとき」を過ごせます。

の地にあつたマクロビオティック(玄米菜食)レストランでシェフを務めていた方。食材や調味料にこだわった安心安全なおいしい食事を提供し、健康な暮らしのお手伝いをしたいという想いは今も変わっていません。



うきは癒しの森のレストラン あんじゅ

住所：うきは市浮羽町新川3025-1

☎：0943-77-6464

営業時間：11時30分～17時 (16時半ラストオーダー) 水・木曜日定休 ※5名以上のご予約は応相談 駐車場30台

美奈宜の杜から国道386号、県道106号を経由して約50分

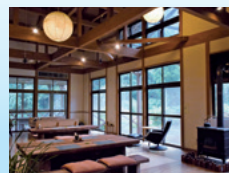

天然木を活かした温かな雰囲気の内。寒くなると暖炉に火が入ります。



福岡県初の森林セラピー基地の中心にあり、奇石観賞など散策もお楽しみ。



秋月カントリークラブ

開場20周年記念感謝キャンペーン

開場20周年を記念いたしまして、特別割引キャンペーンを実施いたします！
詳細は下記の通りです。お早目にご予約をお勧めいたします♪

【期間】平成29年1月3日(火)～1月31日(火)まで

平日(18ホール)		土日祝日(ホール)	
メンバー	3,000円	メンバー	3,000円
無記名法人	3,500円	無記名法人	4,500円
ビジター	3,900円	ビジター	5,900円

(注意事項)

- ★1月中にプレイされるすべてのお客様が対象です♪
- ★期間中は、サービスデー等(シニアデー・レディスデー・感謝デー)に付帯する食事券等については実施いたしませんのでご了承ください。



11月イベントスケジュール | 皆さん、ふるってご参加ください。—— お問い合わせは ☎0946-21-1515

毎週木曜日はシニアデーです。11日(金)男女ペアマッチ大会 17日(木)朝倉市長杯市民交流ゴルフ大会 18日(金)レディスデー 20日(日)月例杯 25日(金)シニア大会

■ シニア大会成績 2016年9月30日(金)

順位	氏名	OUT	IN	TOTAL	HD	NET
優勝	大熊 猛之	48	48	96	28.0	68.0
2位	岩本 正志	43	36	79	11.0	68.0
3位	伊藤 義人	45	48	93	24.0	69.0



朝倉市近郊イベント情報

- 11月3日(5日)** 第1回 東峰村紅葉祭
場所/東峰村 旧小石原小学校跡
問合せ先/手をつなぐ会 ☎070-2651-3783(熊本)
- 11月5日(6日(日))** 第12回 ど〜んとかがし祭り 5日(前夜祭)
場所/安の里公園(筑前町篠隈)
問合せ先/祭事務局 筑前町役場 企画課 ☎0946-42-6601
- 11月6日(日)** 東峰村秋祭り
場所/宝珠山グラウンド
問合せ先/東峰村役場 農林観光課 ☎0946-72-2313
- 11月12日** 第16回福岡県ねりんスポーツ・文化祭
場所/サンライズ柞木
問合せ先/福岡県ねりんスポーツ・文化祭実行委員会事務局 ☎092-584-3377
- 11月13日(日)** 秋月鑑揃え
場所/朝倉市秋月(秋月中学校グラウンド)
問合せ先/あさくら観光協会 ☎0946-24-6758
- 11月19日(土)20日(日)** あさくらきてみんな祭 in あまぎ
場所/ビーポート甘木・JA筑前あさくら
問合せ先/朝倉市役所 ☎0946-22-1111
- 11月20日(日)** ファームステーションバスロ収穫祭
場所/ファームステーションバスロ
問合せ先/ファームステーションバスロ ☎0946-63-3888
- 11月20日(日)** 2016年度秋体験ウォーキング
場所/東峰村 東峰村役場 小石原庁舎前にて受付
問合せ先/東峰村役場 農林観光課 ☎0946-72-2313
- 開催中(11月30日)** 西日本鉄道×甘木鉄道スタンプラリー
場所/甘木・西鉄甘木線エリア
問合せ先/久留米市観光・国際課 ☎0942-30-9137
- 10月中旬(12月上旬)** 柿狩り
場所/朝倉市内各地
問合せ先/あさくら観光協会 ☎0946-24-6758

美奈宜の杜メモリアル

美奈宜の杜20周年キャンペーン

期間中は共同墓に5～20%引きで加入するチャンス!

「いつかはお墓をきちんと準備したい」と考えている方はこの機会に！美奈宜の杜の誕生20周年を記念して、共同墓「美奈宜の杜メモリアル」を11月1日(火)から2017年1月31日(火)までのご購入に限り5～20%の値引きをいたします。

「仲間を見守り、仲間に見守られる場所にお墓を」として生まれた「美奈宜の杜メモリアル」は、街から車でわずか10分、国道386号線沿いの「西谷霊苑」内。美奈宜の杜に現在お住まいの方と将来居住を予定されている方はお申し込みできます。万が一転居した場合も納骨でき、また遠くにある近親者のお骨も受け入れ可能です。お盆やお彼岸には、霊苑を管理する法泉寺による合同法要が行われます。

「先祖代々のお墓は大事」「減多にお

墓参りに行けないけれど、親のお骨だけは側にいてほしい」「お寺に墓をと検討したが予算以上だった」など、各家庭で事情はさまざま。その点、分割で月額1万円前後、3年の支払いで加入できる共同墓は、いろんな事情に寄り添うことが可能です。このキャンペーンを機会にぜひご検討ください。



霊苑の入口に入ってすぐの場所にある「美奈宜の杜メモリアル」。

〈美奈宜の杜20周年キャンペーン〉11月1日(火)～2017年1月31日(火)

●設置場所/西谷霊苑(朝倉市持丸、管理者は法泉寺) ●納骨室数/98室 ●価格/1区画34～45万円がキャンペーン中は28～40万円に。3年(36回)までの分割払い、月々1万円前後からの支払いが可能。※2区画を申し込まれた場合、2区画目はさらに値引きします。管理費/加入室数により案分、複数区画購入の方は2区画目以降半額(現在1区画約3000円)

美奈宜の杜人口:

322世帯 646人

(2016年9月末現在)

※本紙掲載の記事・写真などの無断転載を禁止いたします。

問い合わせは

有限責任事業組合 杜の霊苑 代表 前田幸保 ☎0946-21-1504